LES CONTRATS À IMPACT

COMMENT ÇA MARCHE ?

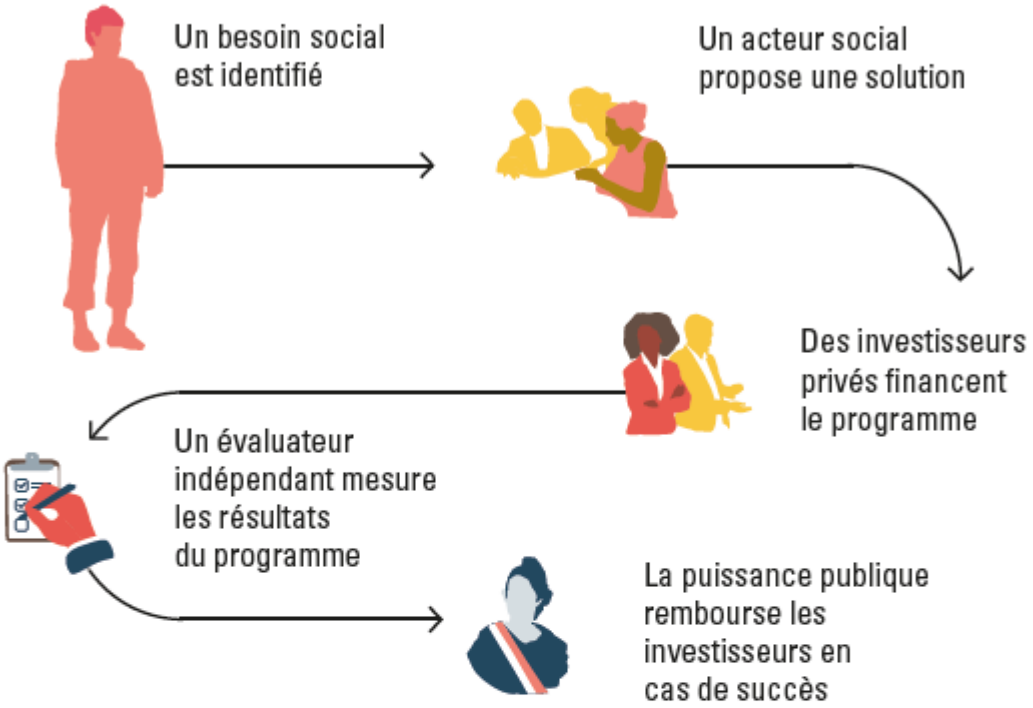

QU'EST-CE QUE ÇA APPORTE DE NOUVEAU ?

Des personnes socialement fragiles ont bénéficié d'une aide

Un acteur social a trouvé de nouveaux moyens pour agir

L'innovation sociale est encouragée par la puissance publique

I CONTRATTI A IMPATTO SOCIALE

COME FUNZIONANO?

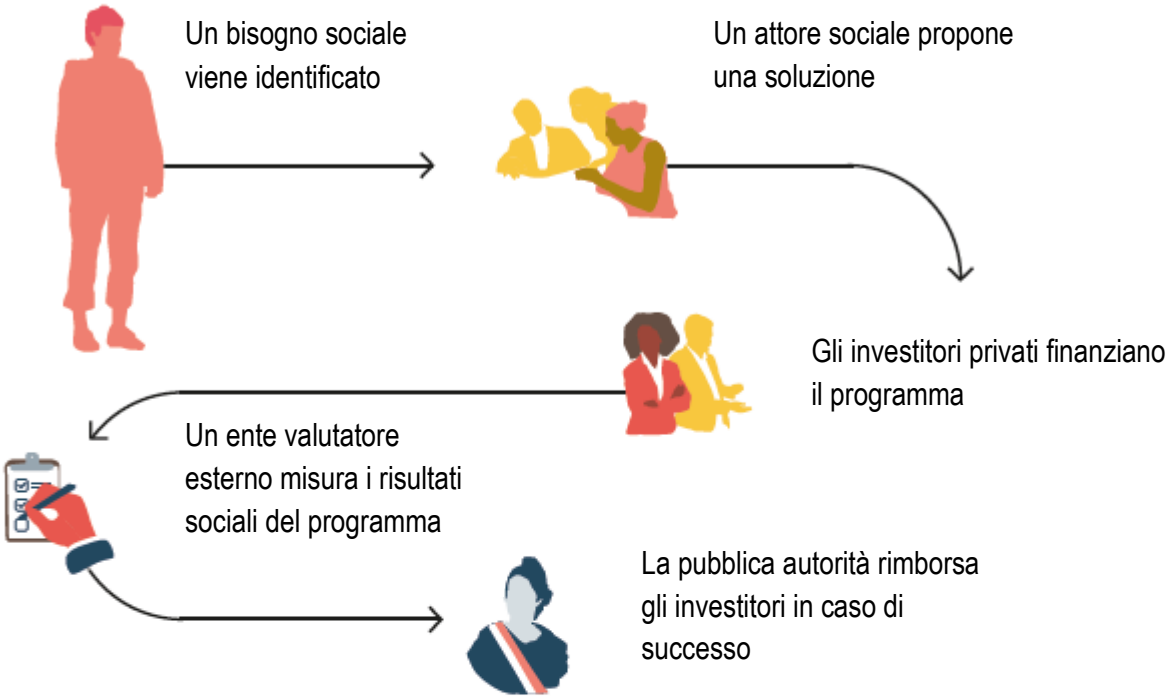

QUAL È L'ASPETTO INNOVATIVO?

Dei soggetti socialmente vulnerabili beneficiano di un aiuto

Gli attori sociali hanno a disposizione dei nuovi mezzi per svolgere la loro funzione

L'autorità pubblica incoraggia l'innovazione Sociale